Das Vertreteramt: Genossenschaftliche Demokratie gestalten

Die Vertreterversammlung ist das „Parlament“ unserer Genossenschaft und damit auch das höchste Beschlussorgan. Sie wird einmal im Jahr einberufen. Hier wird der Jahresabschluss vorgestellt, der Aufsichtsrat gewählt, der Vorstand entlastet und über das Ergebnis der gesetzlichen Prüfung der Genossenschaft informiert.

Als Vertreter können Sie hier die Interessen der Mitglieder vertreten, die sich auch sonst vertrauensvoll an Sie wenden können. Sie haben ein offenes Ohr für die Menschen, setzen sich für nachbarschaftliches Miteinander ein und haben gleichzeitig die ganze Genossenschaft im Blick.

Ansprechpartner für die Mitglieder

Die Vertreter agieren als Bindeglied zwischen Mitgliedern und Vorstand bzw. Aufsichtsrat. So können sie mehrheitliche Mitgliederinteressen an den Vorstand bzw. Aufsichtsrat herantragen und umgekehrt auch Informationen bzw. Erläuterungen an die Mitglieder weitergeben.

Unsere nächsten Vertreterwahlen finden im Frühjahr 2026 und 2030 statt!

Eine Aufgabe mit Gewinn für alle

Lebendige, genossenschaftliche Demokratie funktioniert nur mit Ihnen: bestenfalls selbst für das Vertreteramt kandidieren oder Vertreter wählen. Und keine Sorge: Der Zeitaufwand ist sehr überschaubar. Der Gewinn dagegen – persönlich und genossenschaftlich – ist wirklich groß.

Ordentliche Vertreterversammlung

Jedes Jahr im Juni findet die ordentliche Vertreterversammlung statt. Hier werden Beschlüsse beraten, diskutiert und gefasst. Die persönliche Teilnahme aller Vertreter ist Pflicht.

Gesprächsrunden

Im Frühjahr und im Herbst finden für unsere Vertreter und Ersatzvertreter Gesprächsrunden mit dem Vorstand und dem Aufsichtsrat statt. Dabei geht es um Anliegen des jeweiligen Wohngebietes genauso wie um allgemein genossenschaftliche Themen.

Vertreterfahrten

Damit sich unsere Vertreter und Ersatzvertreter einen aktuellen Eindruck von den Häusern unserer Genossenschaft machen können, laden wir nach jeder Vertreterwahl zu einer Informationsfahrt durch unsere drei Wohngebiete ein.

Information zum Vertreteramt

Für die Vertreter und Ersatzvertreter gibt es nach der Wahl eine Informationsveranstaltung über die Rechte und Pflichten dieses Ehrenamtes.

Amtszeit

Die Amtszeit eines Vertreters beträgt vier Jahre. Wiederwahlen sind möglich. Scheidet ein Vertreter vorzeitig aus, rückt entsprechend der Wahlordnung ein gewählter Ersatzvertreter nach.

Ohne Wahlvorstand keine Wahl! Auch hier ist Ihre Mitarbeit gefragt

Engagieren im Wahlvorstand

Für einen reibungslosen Ablauf der Vertreterwahl sorgt alle vier Jahre der Wahlvorstand. Er besteht aus je einem Mitglied des Vorstandes und des Aufsichtsrates und Mitgliedern, die von der Vertreterversammlung gewählt werden. Wer sich im Wahlvorstand engagiert, kann nicht gleichzeitig als Vertreter kandidieren – und umgekehrt.

Persönliche Weiterentwicklung und immer gut informiert

Freiwilliges Engagement ist nicht nur Hilfe für andere, sondern bedeutet auch immer persönliche Weiterentwicklung. Die Chance sich einzubringen und die eigene Genossenschaft mitzugestalten, nutzen deshalb zunehmend auch wieder jüngere Mitglieder. Denn Wohnungsgenossenschaften sind nicht nur Wohnungs-Vermietungs-Unternehmen. Es sind vor allem Gemeinschaften mit grundlegenden Werten. Sie funktionieren durch Selbsthilfe, Selbstverantwortung, Demokratie und Solidarität.

- Sie setzen sich für ein gutes nachbarschaftliches Miteinander ein und sind bereit, als Ansprechpartner für die Mitglieder zu wirken und eine Vermittlerfunktion zu übernehmen.
- Ehrenamtliches Engagement für die Genossenschaft, in das Sie Ihre Ideen, Erfahrungen und Impulse einbringen.
- Genossenschaftsinformationen aus erster Hand.

Sprachliche Gleichbehandlung der Geschlechter: Damit die Texte nicht unnötig lang oder schwierig lesbar werden, verwenden wir weiter häufig nur die männliche Form. Selbstverständlich sprechen wir alle Mitglieder an – unabhängig vom Geschlecht.

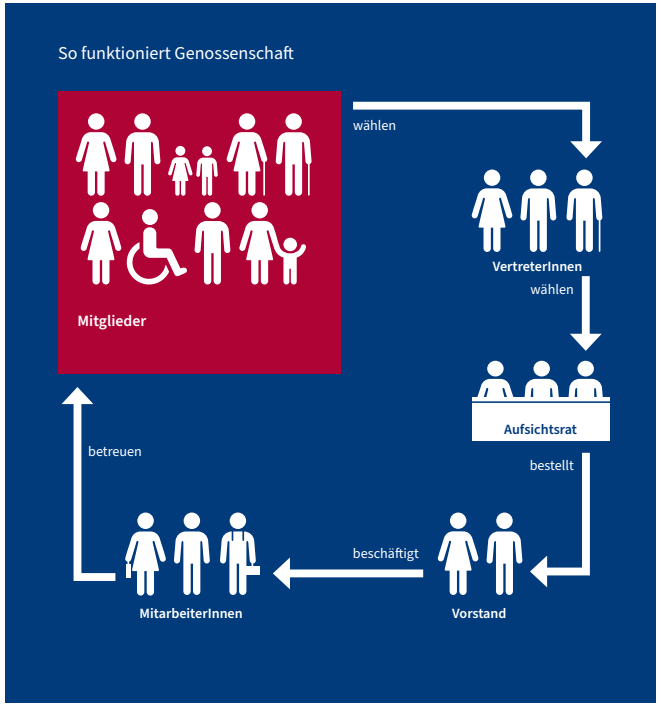

WBG
WILHELMSRUH

Wohnungsbaugenossenschaft
Wilhelmsruh eG
Wackenbergstraße 92
13156 Berlin
Telefon: 030 755 44 97 – 0
Telefax: 030 755 44 97 – 19
E-Mail: vertreterwahl@wbg-wilhelmsruh.de
www.wbg-wilhelmsruh.de

Fotos: WBG Wilhelmsruh · Cathrin Bach · © 2021 contrastwerkstatt/stock.adobe.com · Layout: Elo Hüskes

WBG WILHELMSRUH

Eine starke **Gemeinschaft**

Als Vertreter oder Mitglied im Wahlvorstand – **wir brauchen Ihr Engagement!**